Pontos eléctricos

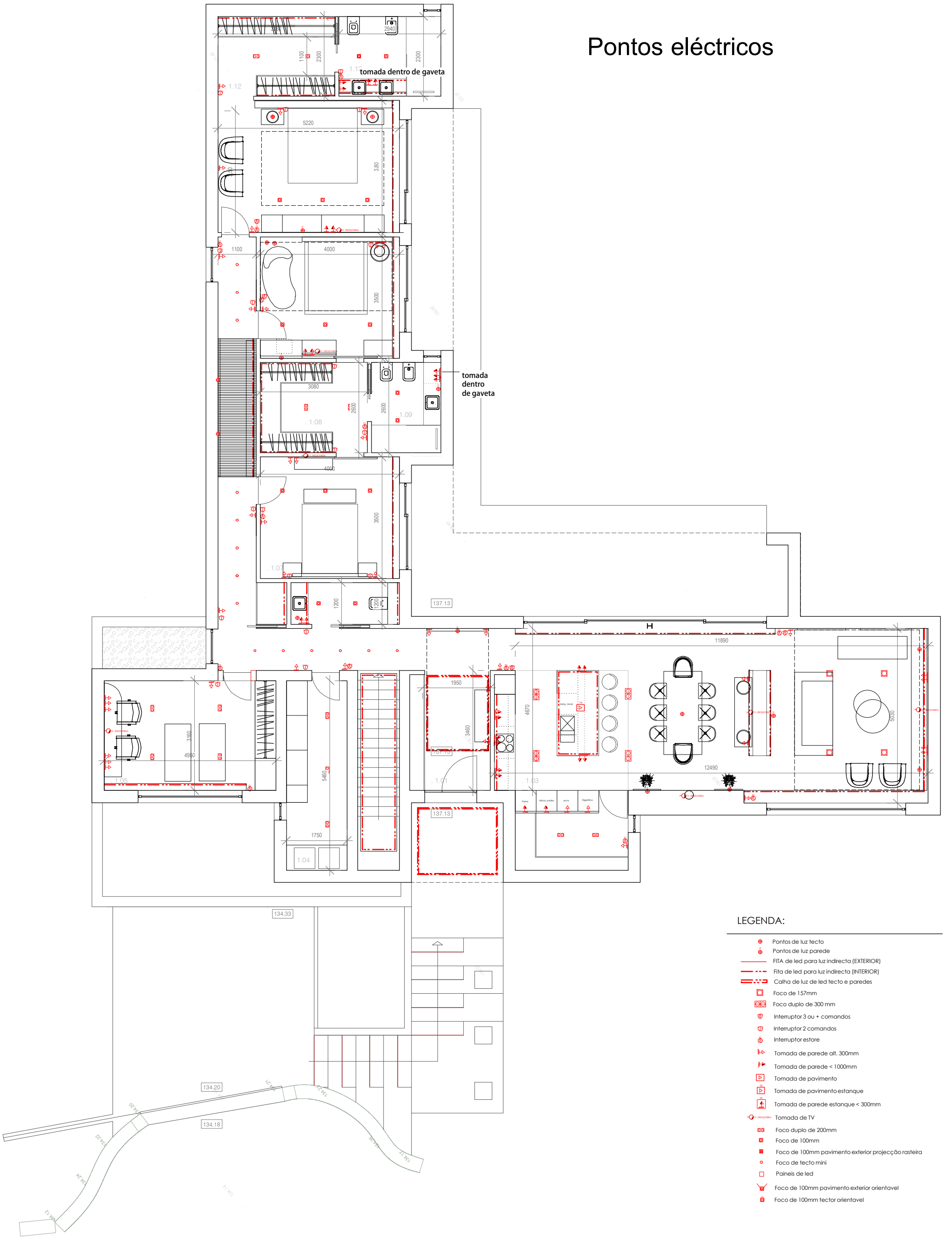

LEGENDA:

- Pontos de luz tecto
- Pontos de luz parede
- FITA de led para luz indirecta (EXTERIOR)
- Fita de led para luz indirecta (INTERIOR)
- Calha de luz de led tecto e paredes
- Foco de 157mm
- Foco duplo de 300 mm
- Interruptor 3 ou + comandos
- Interruptor 2 comandos
- Interruptor estore
- Tomada de parede alt. 300mm
- Tomada de parede < 1000mm
- Tomada de pavimento
- Tomada de pavimento estanque
- Tomada de parede estanque < 300mm
- TV /REDE/FIBRA Tomada de TV
- Foco duplo de 200mm
- Foco de 100mm
- Foco de 100mm pavimento exterior projecção rasteira
- Foco de tecto mini
- Paineis de led
- Foco de 100mm pavimento exterior orientavel
- Foco de 100mm tector orientavel